

Lwówek Śląski, dnia 12.12.2022 ✓

Zarząd Dróg Powiatowych
w Lwówku Śląskim
59-600 Lwówek Śląski, ul. Szpitalna 4
tel./fax 75 644 28 72

ZARZĄD DRÓG POWIATOWYCH
w Lwówku Śląskim
ul. Szpitalna 4
tel./fax 75 644 28 72 tel. 75 782 26 10
DEPOZYTOWA 75 644 28 72

DT. 402-149/22
ZDP 3243/22

PRZEDSIĘWZĘCIE WODOCIĄGÓW I KANALIZACJI w Bolesławcu Sp. z o.o.	
Wpłynęło dnia	16. 12. 2022
Nr	1815/22
Zał.	Popis 4

TT
NT

PWiK w Bolesławcu Sp. z o.o.

Łasicka 17
59-700 Bolesławiec

DOTYCZY: Wodociągu tranzytowego na moście JNI01015953 m. Marczów, droga powiatowa 2533D

W odpowiedzi na pismo z dnia 07.12.2022 r. (data wpływu 09.12.2022 r.) Zarząd Dróg Powiatowych w Lwówku Śląskim **uzgadnia pozytywnie** – na etapie projektowym – budowę **podwieszono wodociągu tranzytowego na moście JNI01015953 obręb Marczów, droga powiatowa 2533D** zgodnie z załączoną dokumentacją.

Na etapie wykonawstwa należy wystąpić z wnioskiem o wydanie stosownej decyzji administracyjnej na zajęcie pasa drogowego (prace i infrastruktura). Do wniosku należy załączyć zatwierdzony przez Starostę Lwóweckiego projekt organizacji ruchu na czas prowadzenia robót w pasie drogowym.

Równocześnie Zarząd Dróg Powiatowych w Lwówku Śląskim wyraża zgodę na dysponowanie wyżej wymienionym obiektem na cele budowlane.

KIEROWNIK
Zarządu Dróg Powiatowych w Lwówku Śl.

mgr inż. Marek Makowski

Otrzymują

1. Adresat
2. a/a

**MAPA DO CELÓW PROJEKTOWYCH
ARKUSZ 4 (9)
Skala 1:500**

Województwo: dolnośląskie
Powiat: lwówecki
Jedn. ew.: 021205_5 - Wleń - obszar wiejski
Obręb ew.: 0005, Marczów; 0009, Przeździeca
Sekcja: 5.147.26.15.3.1, 5.147.26.15.3.2
5.147.26.15.1.4



Układ współrzędnych płaskich: PL-2000/5
Poziom odniesienia: PL-EVRF2007_NH (część wektorowa)
Poziom odniesienia: PL-KRON86-NH (część rastrowa)
Oznaczenie granic obszaru, który był w zakresie aktualizacji: - - - - -
Oznaczenie granic obszaru na terenie zamkniętym (PKP): - - - - -

Poświadczam, że niniejszy dokument został opracowany w wyniku prac geodezyjnych i kartograficznych, których rezultaty zawiera operat techniczny pozytywnie zweryfikowany. Jednocześnie informuję, że jestem świadomy odpowiedzialności karnej za złożenie fałszywego oświadczenia.

Identyfikator zgłoszenia prac geodezyjnych	ID: GK-OG.6640.164.2022
Organ służby geodezyjnej, który otrzymał zgłoszenie	Starosta Lwówecki
Wykonawca prac geodezyjnych	Przedsiębiorstwo Geodezyjno-Kartograficzne OPGK Wrocław Sp. z o. o.
Data oraz Nr sporządzenia dokumentu zawierającego wynik pozytywnej weryfikacji	28.07.2022 r. protokół_weryfikacjiGK-OG.6640.164.2022_1_p3
Imię i nazwisko oraz nr uprawnień zawodowych kierownika prac	Grzegorz Szmaja, nr uprawnień:13983

UWAGA:
1. Granice nieruchomości wykazane na niniejszej mapie do celów projektowych mają charakter prawny. W związku z tym przewiduje się usytuowanie budynków w odległości mniejszej lub równej 4m lub innych obiektów budowlanych w odległości mniejszej lub równej 3m.
2. Nie wyklucza się istnienia w terenie innych przewodów, o których brak informacji wynika z zaszczości historycznych lub niedopełnienia przepisów zgłoszenia do inwentaryzacji (Ustawa prawo geodezyjne i kartograficzne z 17.05.1989 r., t.j. Dz.U. z 2021 r. poz. 1990).
3. W zakresie opracowania powiatu lwóweckiego brak projektów sieci uzbrojenia terenu uzgodnionych w ZUDP oraz brak MPZP.
4. Mapa w pasie oznaczonym fioletową przerywaną linią może służyć do opracowania projektów technicznych uzgodnionych przez ZUDP.

Aktualizacja mapy została wykonana w miesiącu marzec - kwiecień 2022r. przez:

PRZEDSIĘBIORSTWO
GEODEZYJNO-KARTOGRAFICZNE
OPGK WROCLAW Spółka z o.o.
ul. Kasztanowa 18, 53-125 Wrocław
tel. (71) 373 23 30, fax (71) 373 25 68
NIP 609-02-02-912 (18)

Imię i nazwisko wykonawcy, podpis:
Karolina Gromek

Przedsiębiorstwo
Geodezyjno - Kartograficzne
OPGK WROCLAW Spółka z o.o.
al. Kasztanowa 18, 53-125 Wrocław
inż. Karolina Gromek
Geodeta

Imię i nazwisko, nr uprawnień zawodowych kierownika prac, podpis:
Grzegorz Szmaja

OPGK WROCLAW Spółka z o.o.
mgr inż. Grzegorz Szmaja
Geodeta uprawniony w dziedzinie nr 13983
Ministra Gospodarki
Przestrzennej i Budownictwa

**Szkic lokalizacyjny
Skala 1:25000**

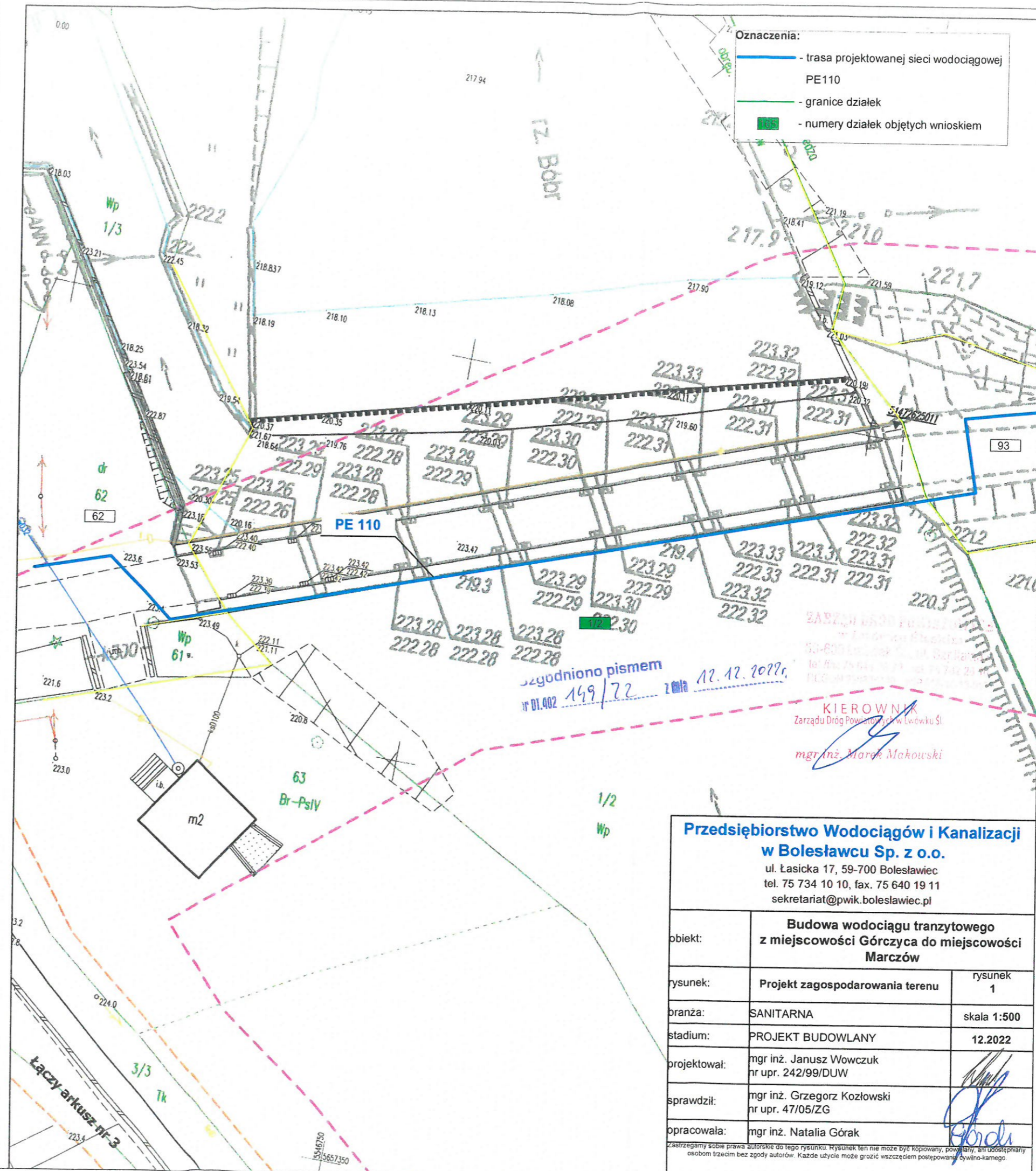

uzgodniono pismem
nr 01.402 149/22 z dnia 12.12.2022r.

KIEROWNIK
Zarządu Dróg Powiatowych w Lwówku Śl.
mgr inż. Marek Makowski

Przedsiębiorstwo Wodociągów i Kanalizacji w Bolesławcu Sp. z o.o. ul. Łasicka 17, 59-700 Bolesławiec tel. 75 734 10 10, fax. 75 640 19 11 sekretariat@pwik.boleslawiec.pl		
obiekt:	Budowa wodociągu tranzytowego z miejscowości Górczyca do miejscowości Marczów	
rysunek:	Projekt zagospodarowania terenu	rysunek 1
branża:	SANITARNA	skala 1:500
stadium:	PROJEKT BUDOWLANY	12.2022
projektował:	mgr inż. Janusz Wowczuk nr upr. 242/99/DUW	
sprawił:	mgr inż. Grzegorz Kozłowski nr upr. 47/05/ZG	
opracowała:	mgr inż. Natalia Górac	

Zastrzegamy sobie prawa autorskie do tego rysunku. Rysunek ten nie może być kopiowany, powielany, ani udostępniany osobom trzecim bez zgody autorów. Każde użycie może grozić wszczęciem postępowania cywilno-karnego.